

## 2.2. Biotopverbund

### Revier: Carlsfeld

#### Maßnahme: Teichsanierung bei „Wilzschmühle“

Am Teich an der S 276 sollen die Fichten in Teichnähe entnommen werden und die Dammkrone von Fichtenanflug entfernt werden. Des Weiteren ist der Zulauf zum Teich zu verbessern und der Überlauf zu reparieren.

Maßnahmenbeginn: 2019

Maßnahmenzeitraum: 2019 - 2020

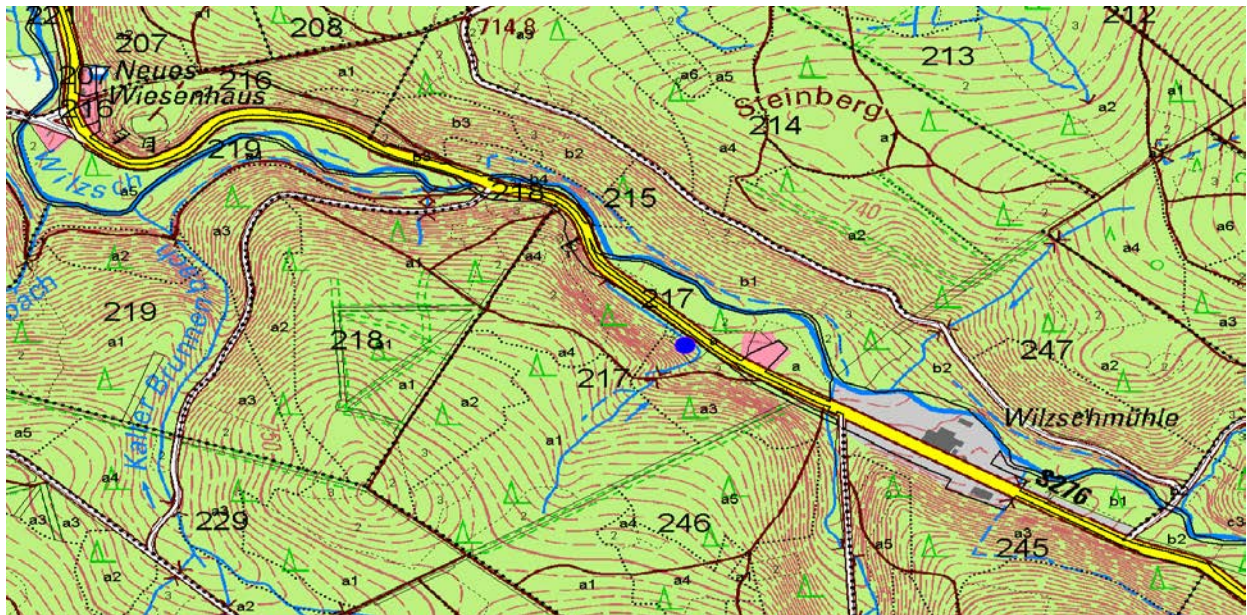

Kartenausschnitt im Maßstab: 1:4.000



Teich bei der Wilzschmühle (Bild: Ingolf Zirnstern)